

VSakovací objekt - VS 2

velikost nádrže 3,6 x 12 x 0,825 m
celkem stavební objem 35,64m3,
retenční objem 33,96 m3,
vsakovací plocha 43,2 m2
hladina podzemní vody 5 m pod terénem
výška krytí 2,2 m
púdorys dna výkopu 5,6 x 14 m
120ks boxů, 4ks revizní šachta Plast DN 425

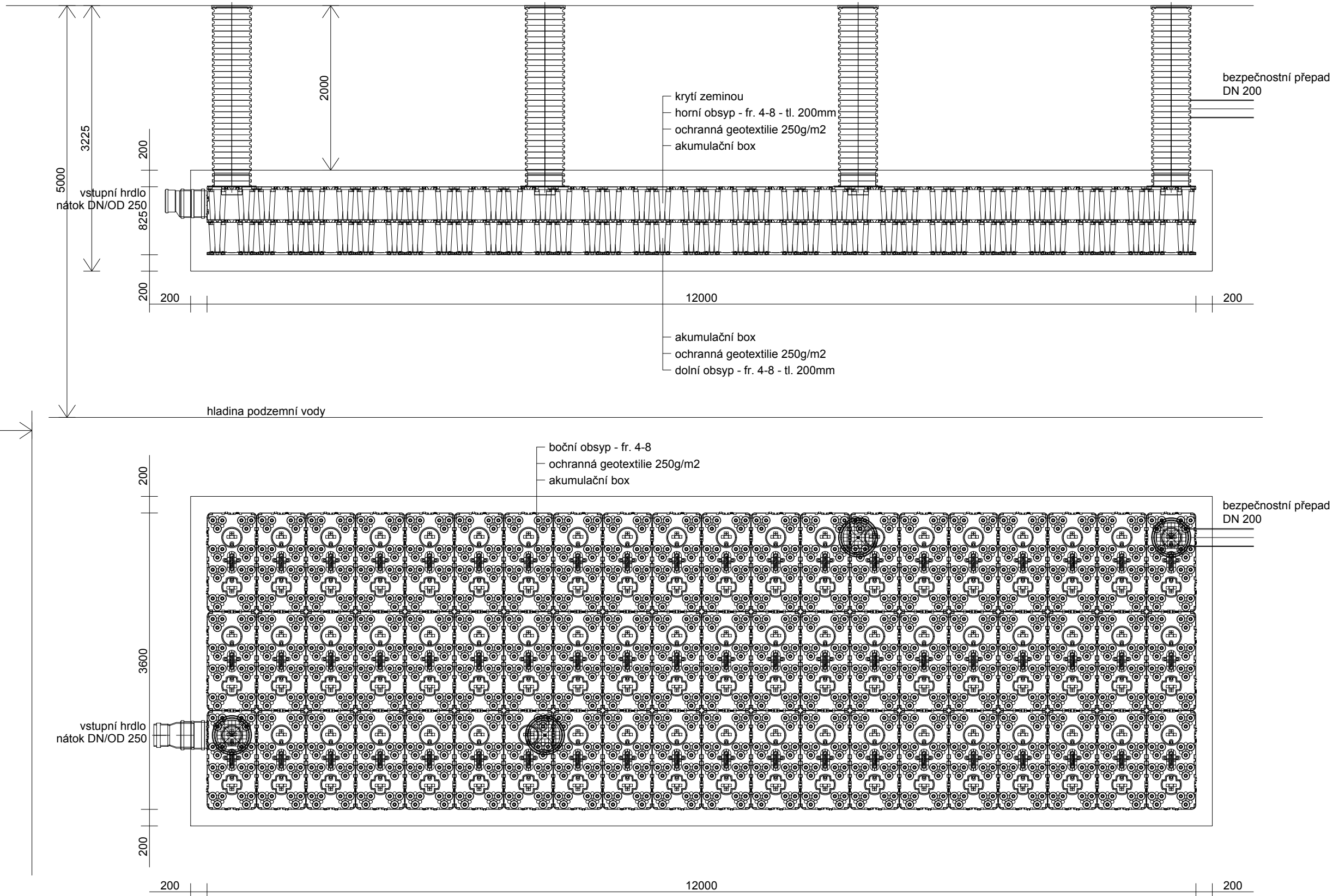
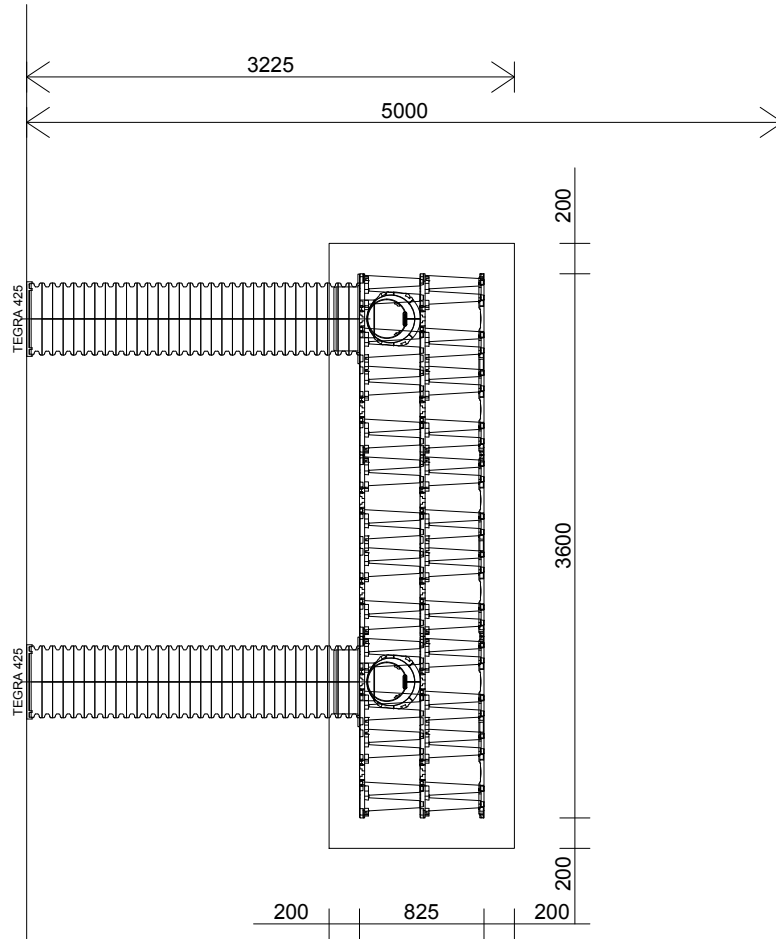

KOMPONENTY

BOX
1200 x 600 x 400 mm

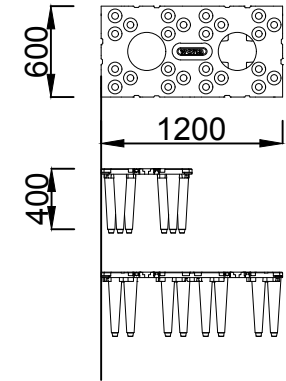

DNO
1200 x 600 x 35 mm

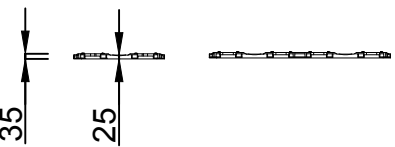

BOČNÍ DESKA
1200 x 600 mm



VSTUPNÍ HRDLO
délka 314 mm

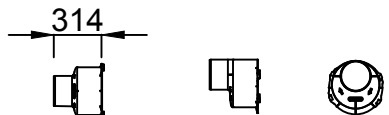

ŠACHTOVÝ ADAPTÉR
529 x 529 mm

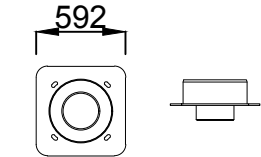

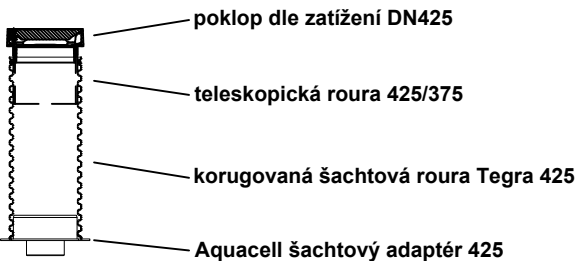

INTEGROVANÁ REVIZNÍ
/INSPEKČNÍ ŠACHTA



Jiná ověření:		Paré:	
Orientační schéma:		Razítko oprávněné osoby:	
Podpis:		Datum:	
Revize:	Datum:	Popis:	Kontroloval:
000	15.05.2024	Definitivní odevzdání dokumentace	Ing. Daniela Šimkovičová

Stavebník/Investor:	Správa železnic, státní organizace	
Adresa:	Dlážděná 1003/7, 110 00 Praha 1	
Zástupce investora:	Stavební správa východ	
Adresa:	Nerudova 773/1, 779 00 Olomouc	

Zhotovitel díla:	SUDOP BRNO, spol. s r.o.	
Adresa:	Kounicova 26, 602 00 Brno	
Kontakt:	T: +420 972 625 804 E: sudop@sudop-brno.cz	

Zhotovitel části/objektu:	SUDOP BRNO, spol. s r.o.	
Adresa:	Kounicova 26, 602 00 Brno	
Kontakt:	T: +420 972 625 804 E: sudop@sudop-brno.cz	

Hlavní projektant (HIP):	Ing. Radoslav Molák	Specialista:	Ing. Daniela Šimkovičová
--------------------------	----------------------------	--------------	---------------------------------

Název stavby/akce:	Zvýšení disponibilít výkonu TNS Nedakonice v systému AC 25 kV		Označení investora: S622000551
			Zakázka: 23070-01
Název části:	Potrubní vedení kanalizace, plynovod, vodovod		Označení části: D.2.1.6
Název objektu/díle části:	TNS Nedakonice, kanalizace dešťová		Označení objektu/komplexu: SO 12-31-01
Název přílohy:	Šachty, nádrže, výpisy šachet		Číslo přílohy (typ/pořadí): 2. 505
Název díle části přílohy:	Vsakovací objekt VS 1		
Odpovědný projektant: Ing. Filip Haška	Zpracovatel přílohy: Ing. Filip Haška	Měřítko: 1:50 Formáty: 4 x A4	Stupeň dokumentace: DUSL
Kraj: Zlínský, Jihomoravský	Katastrální území: viz. příloha A.	TUDU: viz. příloha A.	Smluvní datum zpracování: 15.05.2024
Označení investora:		Stupeň dokumentace: Část:	Objekt:
S 6 2 2 0 0 0 0 5 5 1		- D U S L -	D 2 1 0 6
Označení investora:		Podobjekt:	Příloha:
S 0 1 2 3 1 0 1		- X X	- 2 -
Označení investora:		Revize:	S 0 5 - 0 0 0